



# CATÁLOGO DE EXPORTACIÓN



Empresa  
**Genética<sup>®</sup>**  
Especial  
E.G.E Ltda



+57 314 871 6214  
+57 316 346 5484



Semen con  
**GENÉTICA ESPECIAL,**  
"Made in Colombia"

SJ BEDOUTH  
**PATRIMONIO**  
VENDAVAL T.E. 960/98



**RAZA:** BRAHMAN ROJO  
**FECHA DE NACIMIENTO:** 06/09/2018  
**NÚMERO:** 960/98  
**REGISTRO:** MBR1204292

**Gran campeón de la 74 Feria Nacional Cebu  
Villavicencio 2021**

Toro de muy buena musculatura, nivelación de dorso y capacidad corporal; con un gran desempeño en su ganancia de peso y fertilidad con un gran respaldo genético.

**Evaluación genética:** Toro que se encuentra dentro del 3,6 % de nuestra base de datos de más de 39 mil animales evaluados siendo líder en: Peso a los 12 meses, Peso a los 18 meses, Peso a los 24 meses, Habilidad materna al destete, Edad al primer parto, Índice genético SJBedouth.

**Datos productivos:** Peso ajustado de destete: 372 kg, Peso a sus 42 meses al salir para la nacional Cebú: 1065 kg, Área de ojo de lomo: 134,5cm<sup>2</sup> lo que se traduce en musculatura (la mayor AOL en exposición nacional y en nuestro hato).



HIJO



MADRE

# GENEALOGÍA

RD VENDAVAL 304/73 T.E.  
MBR954033

ANDALUCIA DIOMEDES T.E. 825/5  
MBR637972

RD 698/3  
HBR566694

SJ BEDOUTH MATILDA T.E.  
360/54 - HBR985933

LUSITANIA MILLONARIO TANQUE T.E.  
2648/07  
MBR741453

LA LLAVE HORTENCIA 289/5  
HBR617457

## MEDIDAS BOVINOMÉTRICAS

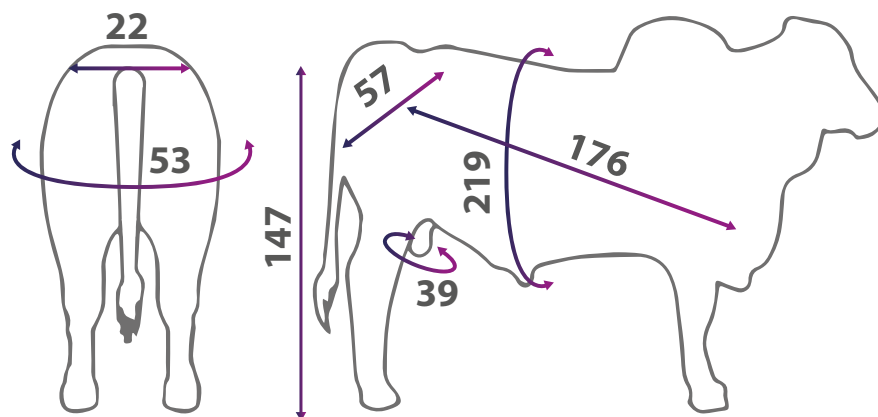

## PREDICCIÓN GENÓMICA 2024

| MBR1204292 | PN   | PA4N | PA7N | PA18M | AOL  | GD   | GA   | HM7  | EPP   |
|------------|------|------|------|-------|------|------|------|------|-------|
| DEP        | 0,3  | 3,1  | 7,44 | 6,57  | 3,56 | 0,43 | 0,72 | 0,34 | -1,84 |
| EXA(%)     | 0,95 | 0,76 | 0,75 | 0,65  | 0,57 | 0,55 | 0,58 | 0,58 | 0,64  |



ventas@egenetica.co



+57 3148716214

SJ BEDOUTH  
**PATRIMONIO**  
VENDAVAL T.E. 960/98



**RAZA:** BRAHMAN ROJO  
**FECHA DE NACIMIENTO:** 07/11/2017  
**NÚMERO:** 252/7  
**REGISTRO:** MBR1167323

Un toro inusual dentro del Brahman Rojo de Colombia; Talla media alta, posee una longitud corporal notable en sus tres tercios. Fortaleza en línea dorsal, correcta nivelación de anca con prepucio corto y bien dirigido. Una línea genética más abierta e importante. ¡Excelente opción!.



**SR MAGNETIC MATIAS - ABUELO MATERNO**



**SRS MR. TROUBADOR 933 TE. - PADRE**

# GENEALOGÍA

SRS MR. TROUBADOR 933 T.E. 933  
MBR857989

MR WINCHESTER MAGNUM  
999 999/3 MBR641410

SRS MISS LUCY 795  
HBR836565A

BV VARAL 928/224 224/0  
HBR854838

BV STING RAY 10/0/928 928/5  
MBR637398

BV MR FONTENOT 311/038 T.E.  
038/7 HBR707797

## MEDIDAS BOVINOMÉTRICAS

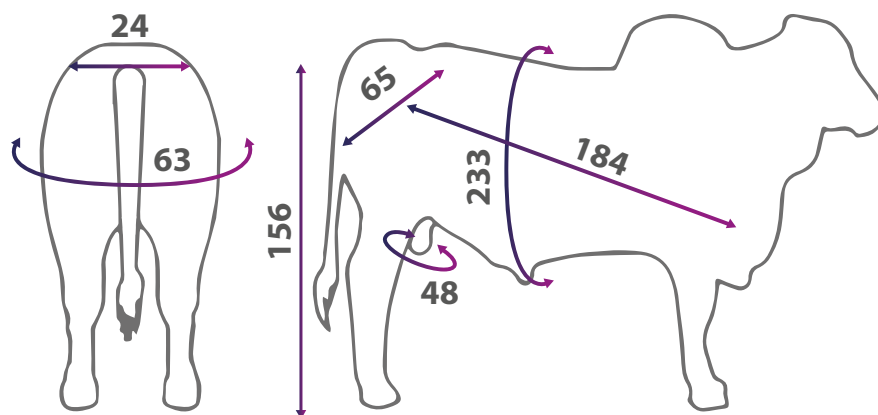

## PREDICCIÓN GENÓMICA 2024

| MBR1167323 | PN    | PA7M | PA12M | PA18M | AOL  | HM4  |
|------------|-------|------|-------|-------|------|------|
| DEP        | -0,72 | 6,83 | 7,78  | 9,98  | 1,73 | 2,77 |
| EXA(%)     | 0,93  | 0,68 | 0,62  | 1,17  | 0,58 | 0,61 |



ventas@egenetica.co



+57 3148716214

BV LA

**PROVIDENCIA**

252/7

ARG SMOKIN  
**DANTE T.E.**  
1133/20



**RAZA:** BRAHMAN ROJO  
**FECHA DE NACIMIENTO:** 29/09/2020  
**NÚMERO:** 1133/20  
**REGISTRO:** MBR1287389

Este ejemplar reúne características sobresalientes con genética 100% americana, como su caracterización racial, homogeneidad, longitud y amplitud en sus formas, estructura y hueso. Cuenta con una circunferencia testicular sobresaliente, aportando fertilidad y precocidad a su descendencia.



1133/20



MISS GAROTA - MADRE

# GENEALOGÍA

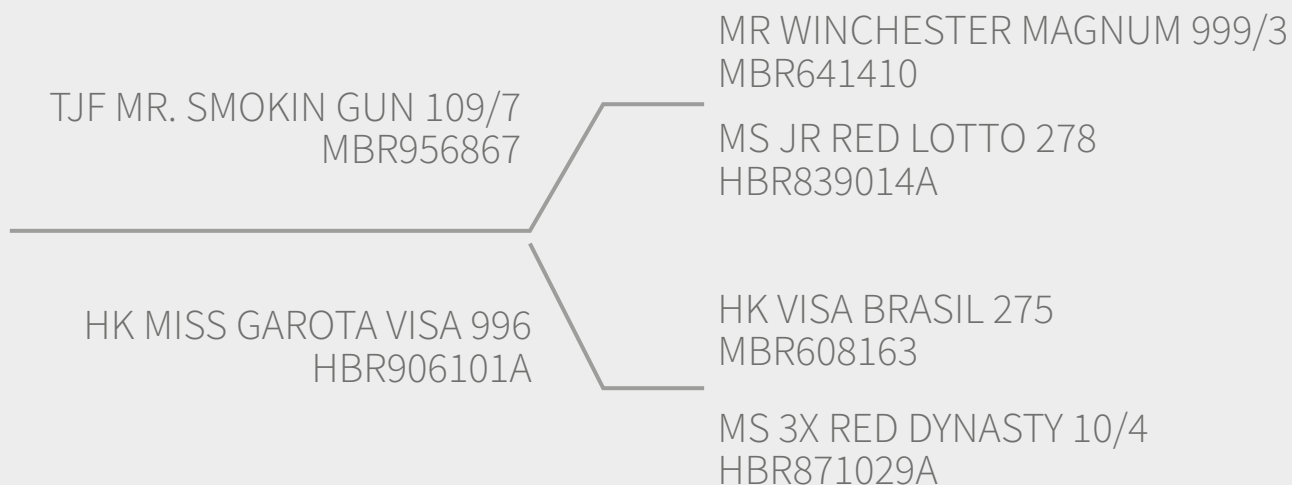

# MEDIDAS BOVINOMÉTRICAS

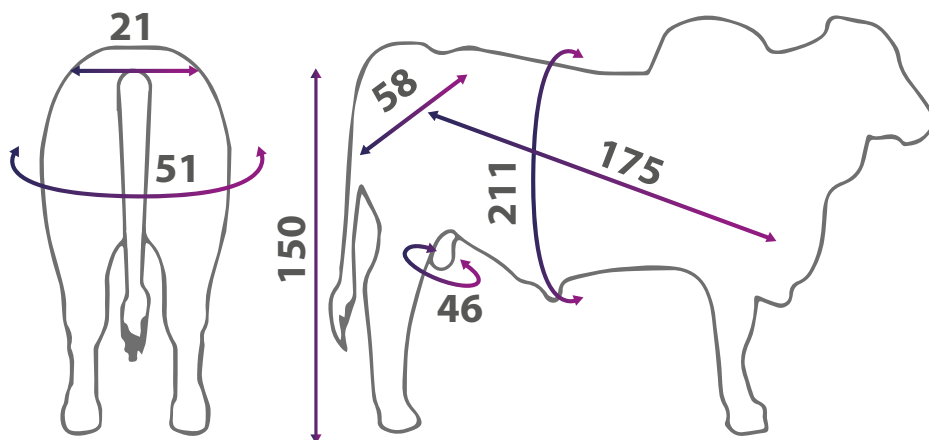

# PREDICCIÓN GENÓMICA 2024

| MBR1287389 | PA4M | PA7M | PA12M | PA18M | AOL  | HM7  |
|------------|------|------|-------|-------|------|------|
| DEP        | 5,82 | 6,52 | 5,76  | 9,36  | 2,04 | 0,57 |
| EXA(%)     | 0,43 | 0,43 | 0,45  | 0,43  | 0,46 | 0,37 |



ventas@egenetica.co



+57 3148716214

ARG SMOKIN  
**DANTE T.E.**  
1133/20

SJ BEDOUTH  
**HEREDERO**  
DE PATRIMONIO 383/D1



**RAZA:** BRAHMAN ROJO  
**FECHA DE NACIMIENTO:** 07/12/2021  
**NÚMERO:** 383/D1  
**REGISTRO:** MBR1354962

CAMPEÓN NACIONAL TERNERO 2022; toro con muy buena cobertura muscular, capacidad corporal, caracterización racial y un color rojo cerezo; características que se ven reflejadas en una muy buena fertilidad y desempeño al haber tenido sus primeras preñeces a la corta edad de 14 meses y un peso de destete de 394 Kg.

Evaluación genética SJ Bedouth:  
Toro top 1% en índice genético SJ Bedouth (entre 40 mil animales evaluados) siendo:  
-Líder en peso a los 12 meses.  
-Líder en peso a los 18 meses.  
-Líder en peso a los 24 meses.  
-Líder en área de Ojo de lomo.  
-Líder en edad al primer parto.  
-Líder en Índice genético SJ Bedouth.



**SJ BEDOUTH PATRIMONIO VENDAVAL T.E. - PADRE**



**VER VIDEO** ▶▶

**383/D1**

# GENEALOGÍA

SJ BEDOUTH PATRIMONIO  
VENDAVAL T.E. 960/98  
MBR1204292

R CRISTALINA 394/38 T.E.  
HBR764235

RD VENDAVAL 304/73 T.E.  
MBR954033

SJ BEDOUTH MATILDA T.E. 360/54  
HBR985933

MR PAVON EL PIPE 135/13  
MBR537079

LA LLAVE HORTENCIA 289/5  
HBR617457

## MEDIDAS BOVINOMÉTRICAS

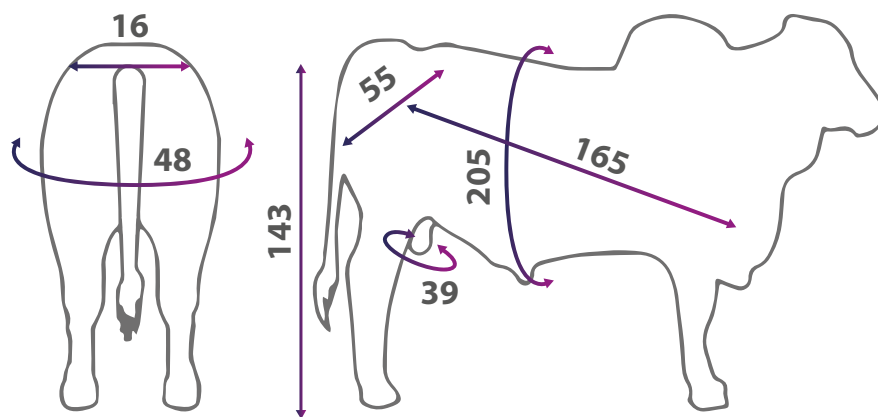

## PREDICCIÓN GENÓMICA 2024

| MBR1354962 | PA4M | PA7M | AOL  | GD   | GA   | GA   | EPP   |
|------------|------|------|------|------|------|------|-------|
| DEP        | 2,24 | 6,04 | 2,62 | 0,33 | 0,61 | 0,88 | -1,63 |
| EXA(%)     | 0,57 | 0,56 | 0,5  | 0,48 | 0,51 | 0,48 | 0,54  |

 ventas@egenetica.co

 +57 3148716214

SJ BEDOUTH  
**HEREDERO**  
DE PATRIMONIO 383/D1

## MÁS INFORMACIÓN SOBRE HEREDERO:

Su padre el famoso SJ Bedouth Patrimonio 960/98 Gran Campeón Nacional Colombiano 2021, toro ampliamente usado en programas de transferencias de embriones en Colombia, Mexico, Ecuador, Peru y Venezuela.

Su Madre la vaca 394/38, vaca donadora con una producción sobresalientes con 5 toros diferentes, siendo madre, abuela y bisabuela de vacas probadas en programas de transferencia de embriones.

SJB Heredero va dos veces a nuestra vaca insignia Brahman Rojo la llave Hortensia 289, vaca con registro de madre sobresaliente que dio origen a todo un linaje de animales probadas; dentro de su descendencia se encuentran más de 10 vacas donadoras de embriones que van desde hijas hasta tataranietas y más de 30 campeonatos incluyendo tricolores nacionales, de agroexpo y madres sobresalientes.

SJB heredero es un toro destinado a producir grandes exponentes de la raza, no solo por el respaldo genético que este tiene si no también por su desempeño, conformación.



R CRISTALINA 394/38 T.E. - MADRE DE HEREDERO



ventas@egenetica.co



+57 3148716214

SJ BEDOUTH  
**HEREDERO**  
DE PATRIMONIO 383/D1

SANTA HELENA 9/0 T.E.  
"EMPERADOR"



**RAZA:** BRAHMAN ROJO  
**FECHA DE NACIMIENTO:** 18/02/2020  
**NÚMERO:** 9/0  
**REGISTRO:** MBR1339407

Toro de sangre abierta, moderno, bien caracterizado, de buena cabeza, pigmentado, expresión de musculatura que demuestra en su posterior, prepucio correcto de muy buena circunferencia escrotal, toro muy balanceado y de pasos suaves en cada uno de sus tercios manteniendo su masculinidad.



VER VIDEO ▶▶

CAMPEÓN SENIOR AGROGERIA 2023

# GENEALOGÍA

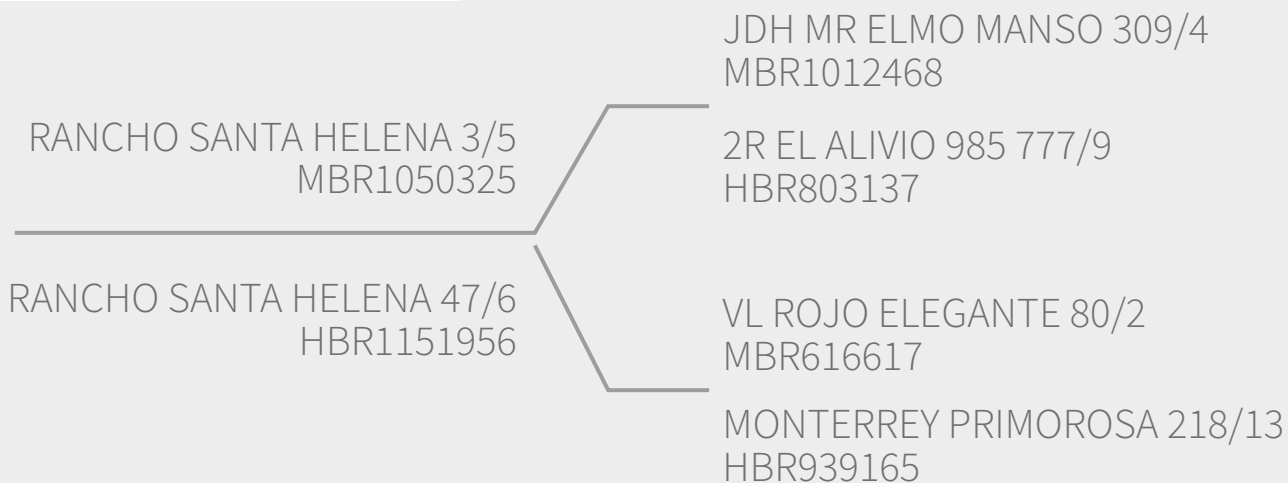

# MEDIDAS BOVINOMÉTRICAS

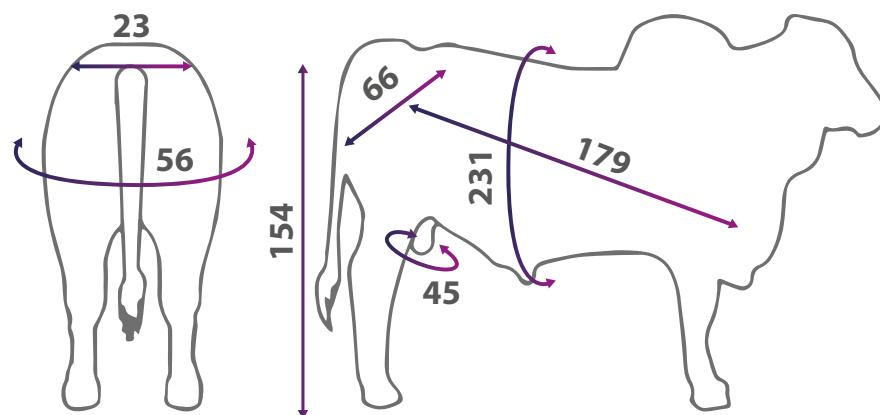

# PREDICCIÓN GENÓMICA 2024

| MBR1339407 | PA7M | PA12M | PA18M | AOL  | HM4  | HM7  | EPP   | IEP   |
|------------|------|-------|-------|------|------|------|-------|-------|
| DEP        | 4,66 | 5,78  | 10,02 | 4,65 | 1,15 | 1,37 | -1,26 | -0,33 |
| EXA(%)     | 0,58 | 0,6   | 0,61  | 0,61 | 0,5  | 0,49 | 0,57  | 0,53  |



**RAZA:** BRAHMAN ROJO  
**FECHA DE NACIMIENTO:** 15/02/2021  
**NÚMERO:** 078/21  
**REGISTRO:** MBR1301058

Toro de excelente caracterización racial, fuerte en su dorso, profundo en su tercio medio, correctos aplomos y de muy buena musculatura. Con un desempeño sobresaliente en su ganancia de peso y gran respaldo genético.

- Campeón menor reservado feria Socorro 2021.
- Campeón ternero agroferia Bucaramanga 2022
- Campeón intermedio y Gran Campeón reservado de la feria Socorro 2022.
- Campeón joven feria Bucaramanga 2022.
- Campeón joven Nacional 2022 Bucaramanga.
- Campeón Adulto reservado y Gran Campeón reservado Agroferia Bucaramanga 2023.
- Campeón Adulto reservado feria Socorro 2023.
- Campeón Adulto y Gran Campeón reservado feria de Puerto Berrio 2023.
- Campeón Adulto feria Nacional 2023 Bucaramanga.



078/21



RD VENDAVAL 304/73 T.E. - PADRE

**VER VIDEO** ▶▶

# GENEALOGÍA

RD VENDAVAL 304/73 T.E.  
MBR954033

ANDALUCIA DIOMEDES T.E. 825/5  
MBR637972

RD 698/3  
HBR566694

PROGRESO PRINCESA  
018/47 HBR1138997

EL CANEY SINGIN ROJO GRANDE 937/6  
MBR663578

EL OBISPO SANTA FAUSTA T.E.  
026/N3 HBR970447

## MEDIDAS BOVINOMÉTRICAS

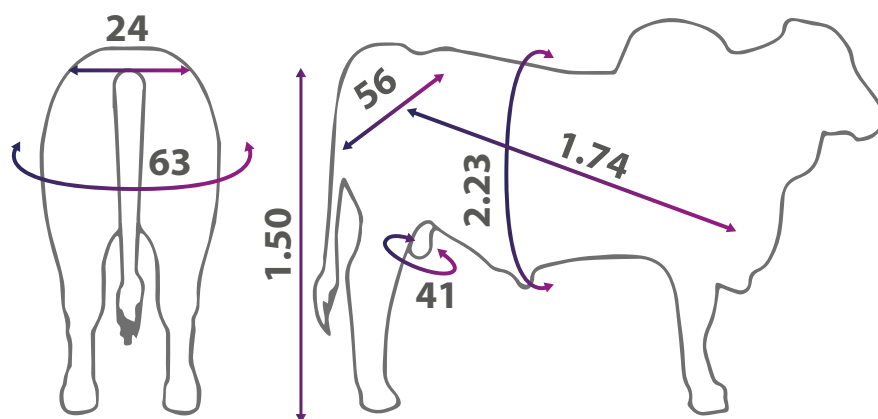

## PREDICCIÓN GENÓMICA 2024

| MBR1301058 | PA4M | PA7M | PA12M | PA18M | AOL  | GD   | GA   | HM4  | HM7  | EPP   |
|------------|------|------|-------|-------|------|------|------|------|------|-------|
| DEP        | 6,7  | 9,5  | 8     | 8,67  | 5,25 | 0,49 | 0,9  | 1,15 | 0,93 | -1,89 |
| EXA(%)     | 0,62 | 0,62 | 0,62  | 0,62  | 0,59 | 0,58 | 0,59 | 0,52 | 0,54 | 0,64  |



ventas@egenetica.co



+57 3148716214

PROGRESO  
**APOLO**  
078/21



**RAZA:** BRAHMAN ROJO  
**FECHA DE NACIMIENTO:** 28/09/2019  
**NÚMERO:** 504/9  
**REGISTRO:** MBR1247345

Toro con muy buena caracterización racial, casta, masculino, con excelente perímetro torácico, buena cobertura muscular en dorso y pierna, buena sanidad estructural en general buen hueso, con buenos aplomos y unas muy buenas medidas bovinométricas.

HACIENDA LA VITROLA - GANADERIA TORMENTA  
PUERTO BOYACÁ/BOYACÁ



# GENEALOGÍA

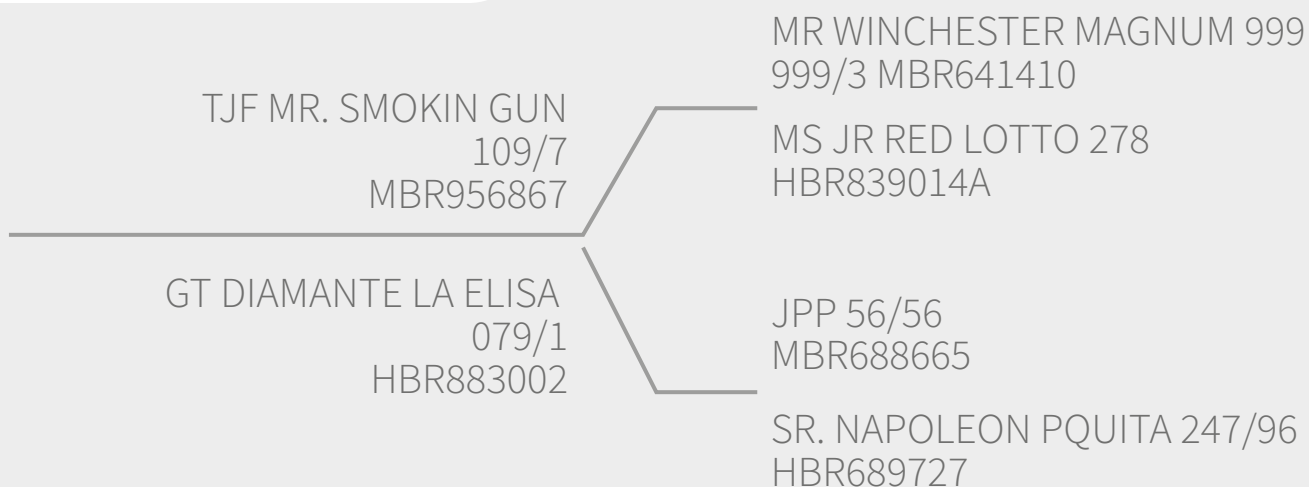

## MEDIDAS BOVINOMÉTRICAS

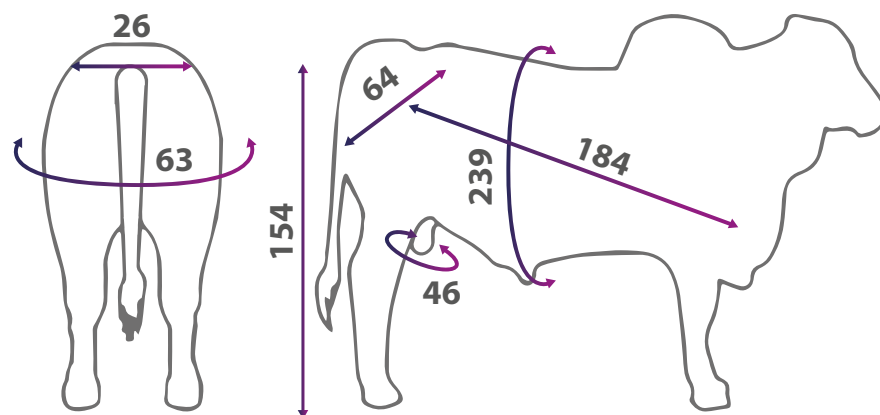

## PREDICCIÓN GENÓMICA 2024

| MBR1247345 | PA4M | PA7M | PA12M | PA18M | EPP   |
|------------|------|------|-------|-------|-------|
| DEP        | 5,98 | 8,14 | 4,04  | 7,13  | -2,14 |
| EXA(%)     | 0,52 | 0,52 | 0,54  | 0,54  | 0,61  |



ventas@egenetica.co



+57 3148716214

GT  
**DIAMANTE**  
504/9



**RAZA:** BRAHMAN ROJO  
**FECHA DE NACIMIENTO:** 10/03/2019  
**NÚMERO:** 127/39  
**REGISTRO:** MBR1222134

Amplitud, musculatura, longitud y profundidad.

Toro que transmite excelentes cabezas, gibas, una gran nivelación de dorso, y mucha musculatura.



SACAPALOS ROBERTO 12 X RAY 483/24 - PADRE

**VER VIDEO** ▶▶

# GENEALOGÍA

SACAPALOS ROBERTO 12 X RAY T.E.  
483/24  
MBR999445

SACAPALOS ESTRELLA LUISA  
35/20  
HBR948319

SRS MR. TROUBADOR 933 T.E.  
MBR857989

SACAPALOS VL ROJO 4/95 T.E.  
12/76 HBR683383

SACAPALOS VL ROJO  
339/1 MBR492476

SACAPALOS ESTRELLA NANA T.E.  
04/28 HBR764609

## MEDIDAS BOVINOMÉTRICAS

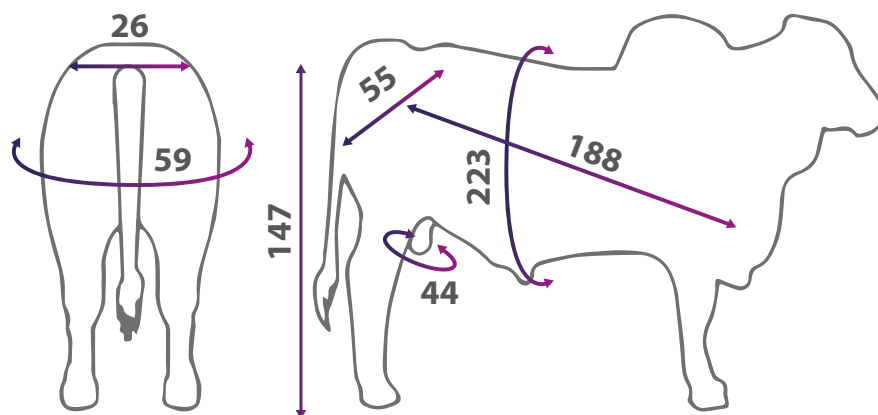

## PREDICCIÓN GENÓMICA 2024

| MBR1222134 | PA4M | PA7M | PA12M | PA18M | AOL  | GA  | HM7  | EPP  |
|------------|------|------|-------|-------|------|-----|------|------|
| DEP        | 9,28 | 7,49 | 3,75  | 7,63  | 3,67 | 0,3 | 1,27 | -2,3 |
| EXA(%)     | 0,65 | 0,68 | 0,64  | 0,61  | 0,5  | 0,5 | 0,55 | 0,62 |



ventas@egenetica.co



+57 3148716214

YUCATAN  
**PASCUAL**  
127/39

LAS PALMAS  
**TATO**  
109/7 T.E.



**RAZA:** BRAHMAN ROJO  
**FECHA DE NACIMIENTO:** 16/02/2021  
**NÚMERO:** 242/1  
**REGISTRO:** MBR1300628

Tato 242/1 está respaldado por 3 toros jefes de raza, el majestuoso Smokin, El Caney Singing rojo grande 937/6, y el no menos legendario B.A. Vernon Cherokee 19/9. todos estos toros soportados en la fuerza de su línea materna que garantizan la productividad de su prole. Su casta y color rojo cerezo lo convierten en una garantía en la producción del Brahman rojo moderno.

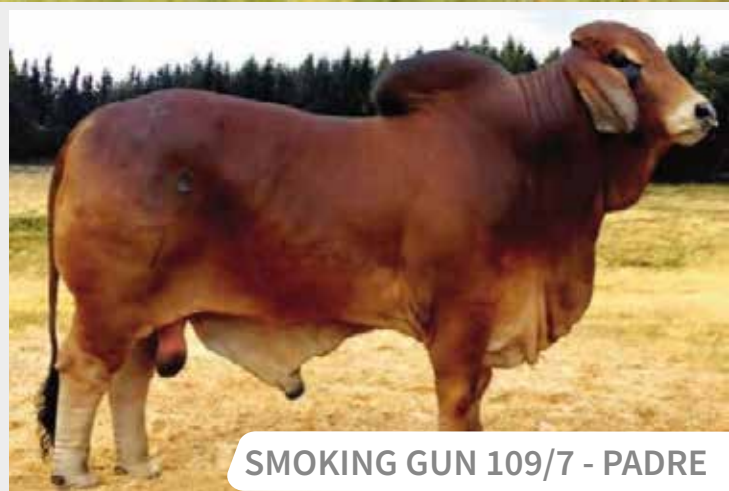

**SMOKING GUN 109/7 - PADRE**



**ABUELO**

# GENEALOGÍA

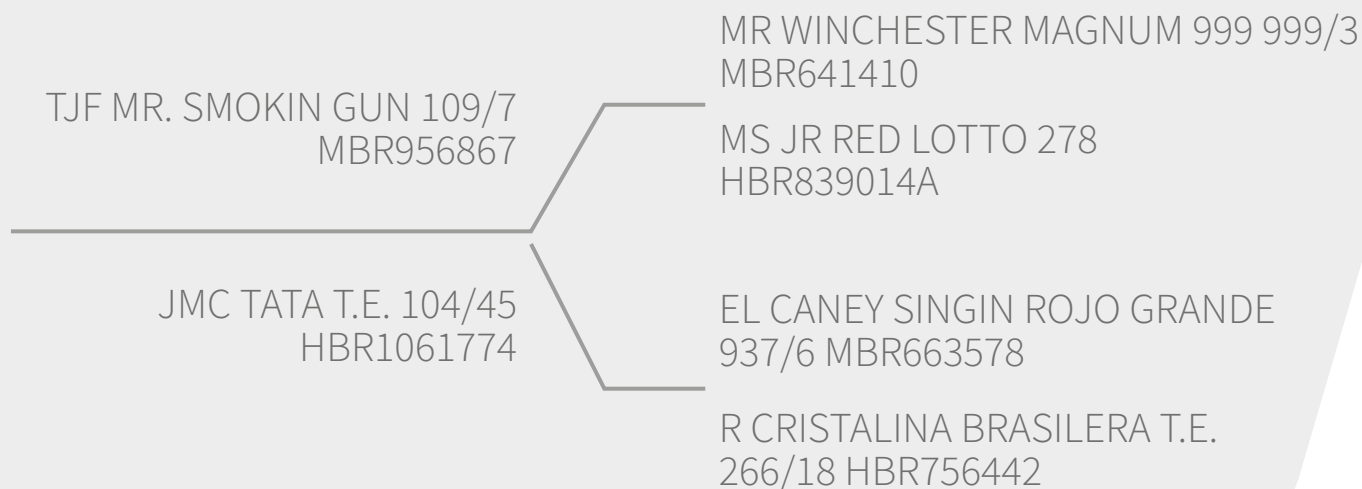

## MEDIDAS BOVINOMÉTRICAS

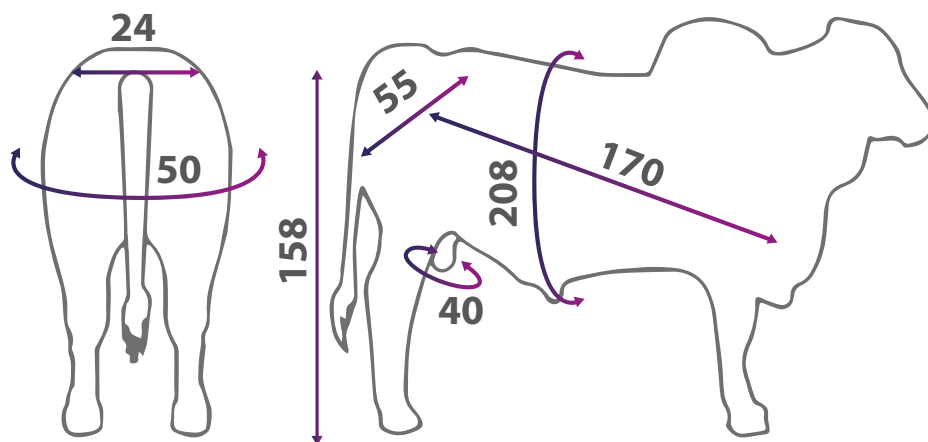

## PREDICCIÓN GENÓMICA 2024

| MBR1300628 | PN   | PA4M | PA7M | PA12M | PA18M | AOL  | GD   | EPP   |
|------------|------|------|------|-------|-------|------|------|-------|
| DEP        | 0,3  | 7,78 | 9,96 | 14,58 | 15,08 | 4,72 | 0,23 | -1,84 |
| EXA(%)     | 0,76 | 0,69 | 0,69 | 0,69  | 0,68  | 0,67 | 0,66 | 0,71  |



ventas@egenetica.co



+57 3148716214

LAS PALMAS  
**TATO**  
109/7 T.E.



**RAZA:** BRAHMAN ROJO  
**FECHA DE NACIMIENTO:** 05/01/2021  
**NÚMERO:** 225/11  
**REGISTRO:** MBR1300116

Toro con gran caracterización racial, balance, estructura y volumen, con una línea genética bastante interesante, donde encontramos a ese gran toro como es el Tanque Trueno y a su vez el Winchester con la vaca más importante del Brahman rojo en Colombia la 2649/07 de La Hacienda El Cucharo.



MONTERREY TRUENO 972 - PADRE

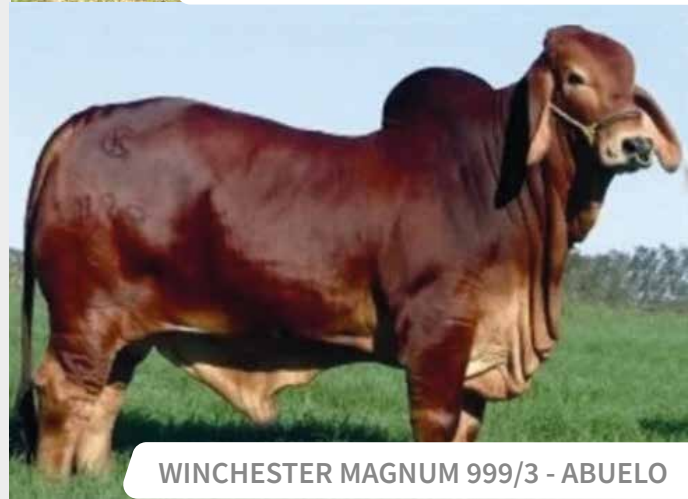

WINCHESTER MAGNUM 999/3 - ABUELO

# GENEALOGÍA

MONTERREY TANQUE TRUENO T.E.  
972/8  
MBR1037591

EL CUCHARO KML PITONISA T.E.  
071/06  
HBR1168627

LUSITANIA MR MILLONARIO 1562/14  
MBR575639

MT MILLONARIO ELENA T.E. 111/6  
HBR664737

MR WINCHESTER MAGNUM 999/3  
MBR641410

LUSITANIA MILLONARIO TANQUE T.E.  
2649/07 HBR741455

## MEDIDAS BOVINOMÉTRICAS

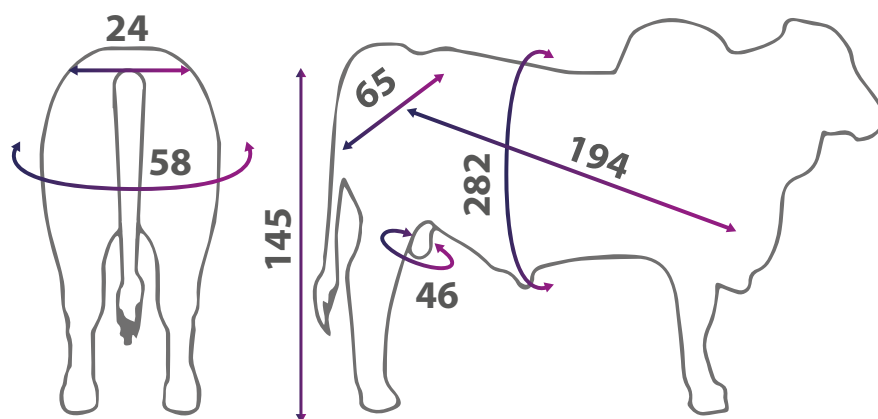

## PREDICCIÓN GENÓMICA 2024

| MBR1300116 | PA4M | PA7M | PA18M | EPP   |
|------------|------|------|-------|-------|
| DEP        | 5,46 | 6,37 | 9,36  | -1,27 |
| EXA(%)     | 0,53 | 0,53 | 0,54  | 0,63  |



ventas@egenetica.co



+57 3148716214

EL CUCHARO KML 071

**PAVO**

225/11



**RAZA:** BRAHMAN ROJO  
**FECHA DE NACIMIENTO:** 14/03/2017  
**NÚMERO:** 020-72  
**REGISTRO:** MBR1152880



El toro KML RL CUCHARO TYLAN 020-72 es un toro con mucha fortaleza en su dorso, con un buen tercio medio y de muy buena musculatura con un tren posterior amplio y con muy buena pigmentación. Toro que posee un prepucio muy correcto, con muy buen desarrollo testicular y con unos aplomos fuertes y correctos.

GENÉTICA MADE IN COLOMBIA  
*para el mundo!*



# GENEALOGÍA

EL CANEY SINGIN ROJO GRANDE  
937/6 - MBR663578

SRS MR.SINGIN RED 483 483  
MBR216918

EL CANEY ROJO GRANDE PITONISA  
494/1 HBR493803

EL CUCHARO 014/75 WENDY T.E.  
014/75 - HBR1068158

MR WINCHESTER MAGNUM  
999 999/3 MBR641410

EL CUCHARO SINGIN VIII 2649 T.E.  
600/16 HBR920079

## MEDIDAS BOVINOMÉTRICAS

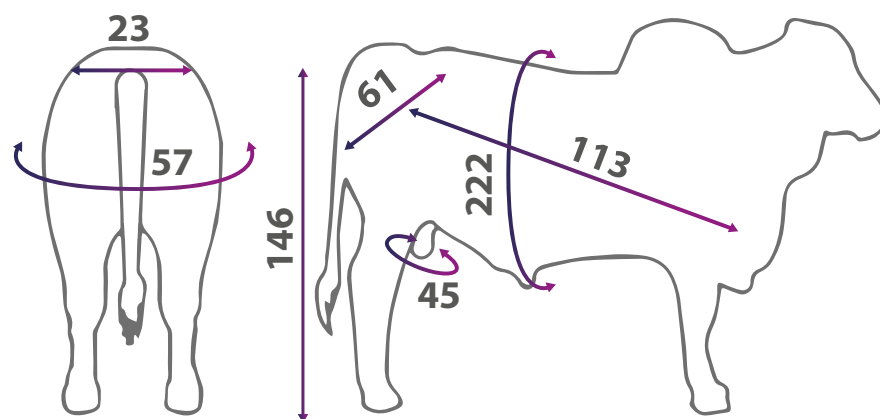

## PREDICCIÓN GENÓMICA 2025

| MBR1152880 | PN   | PA4M  | PA7M | PA12M | PA18M | AOL  | GD   | GA   | HM7  | EPP   |
|------------|------|-------|------|-------|-------|------|------|------|------|-------|
| DEP        | 0,4  | 12,78 | 6,16 | 11,06 | 12,36 | 2,39 | 0,24 | 0,27 | 1,46 | -1,65 |
| EXA(%)     | 0,88 | 0,72  | 0,71 | 0,65  | 0,65  | 0,63 | 0,61 | 0,63 | 0,62 | 0,68  |



ventas@egenetica.co



+57 3148716214

EL CUCHARO  
**TYLAN**  
078/21

RD  
**PUMBA**  
123-12



**RAZA:** BRAHMAN ROJO  
**FECHA DE NACIMIENTO:** 20/01/2022  
**NÚMERO:** 123-12  
**REGISTRO:** MBR1340435



Toro nieto de RD Vendaval 304/73 por su lado paterno y de Winchester 999/3 en su parte materna.

Es un toro de muy buena talla, fuerte en el dorso, buena estructura, excelente musculatura y amplitud en su posterior. Un toro que estamos usando para mejorar la talla de nuestros animales sin perder músculo y hueso.

**GENÉTICA MADE IN COLOMBIA**  
*para el mundo!*



[WWW.EGENETICA.CO](http://WWW.EGENETICA.CO)

# GENEALOGÍA

MERCAGAN 607/9 CUSTODIO  
607/9  
MBR1218071

RD VENDAVAL 304/73 T.E.  
304/73 MBR954033

LA LLAVE GUAJIRA 642/9  
HBR805794

RD MATHILDE 582/98 T.E.  
582/98  
HBR1205154

MR WINCHESTER MAGNUM 999  
999/3 MBR641410

RD. SILVITA 11/11 T.E. 11/11  
HBR876618

## MEDIDAS BOVINOMÉTRICAS

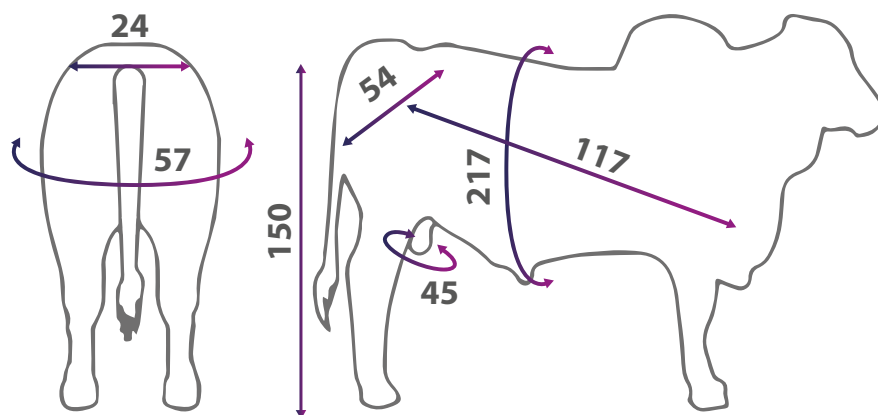

## PREDICCIÓN GENÓMICA 2025

| MBR1340435 | PA4M | PA7M | PA12M | PA18M | HM4M | HA7M | EPP   |
|------------|------|------|-------|-------|------|------|-------|
| DEP        | 4,6  | 5,79 | 5,46  | 5,79  | 0,09 | 0,11 | -1,14 |
| EXA(%)     | 0,58 | 0,54 | 0,53  | 0,53  | 0,46 | 0,44 | 0,56  |



ventas@egenetica.co



+57 3148716214

RD  
**PUMBA**  
123-12

RG GUADALUPE  
**ANDREE T.E.**  
507-61



**RAZA:** BRAHMAN ROJO  
**FECHA DE NACIMIENTO:** 7/06/2021  
**NÚMERO:** 507-61  
**REGISTRO:** MBR1316908

Hijo de MR V8 48/7 líder al destete, con excelentes aptitudes cárnicas, musculatura y volumen; padre de aproximadamente 20 campeones de la raza Brahman en Houston. Por el lado materno es hijo de la emblemática vaca RG AGROVEL ENRRIQUETA T.E, importante donadora de la ganadería Rancho Guadalupe. 507-61 RG ANDREE es un toro con excelente caracterización racial, musculatura, estructura, profundidad, línea dorsal fuerte y pigmentación, la cual trasmite a sus crías.

**Exposiciones:**

- Feria internacional de las flores de la ganadería 2022- CAMPEÓN TERNERO RESERVADO.
- VII Expo terneros Montería- CAMPEON JOVEN RESERVADO.
- 62 feria Nacional Ganadera y agroindustrial de Córdoba- CAMPEÓN SENIOR, GRAN CAMPEÓN.
- Feria Ganadera de Caucasia 2024- GRAN CAMPEÓN.



**GENÉTICA MADE IN COLOMBIA**  
*para el mundo!*



**VER VIDEO** ▶▶

# GENEALOGÍA

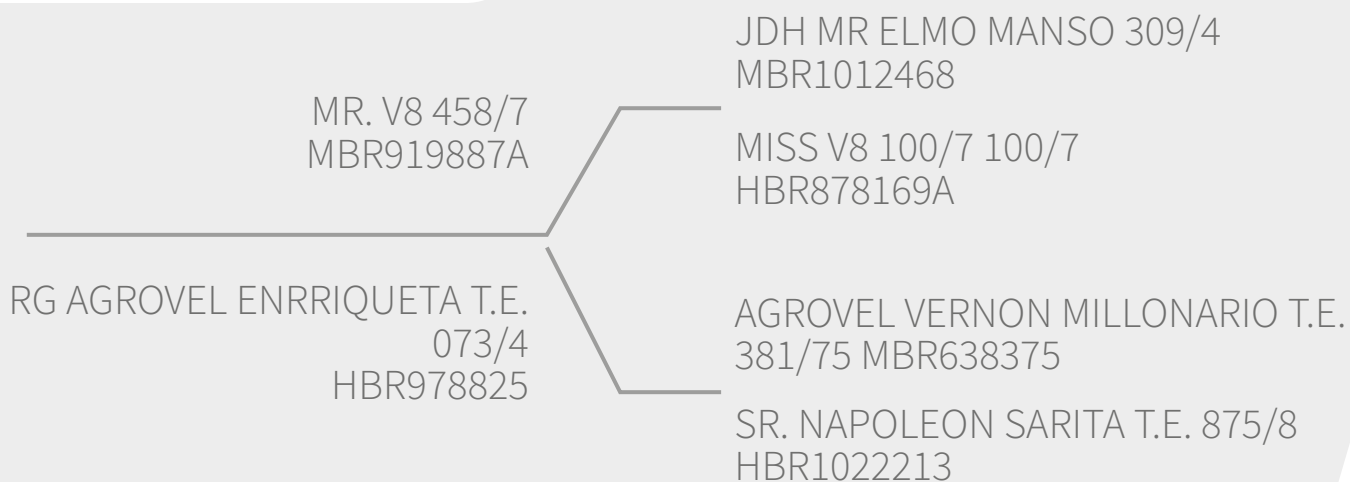

# MEDIDAS BOVINOMÉTRICAS

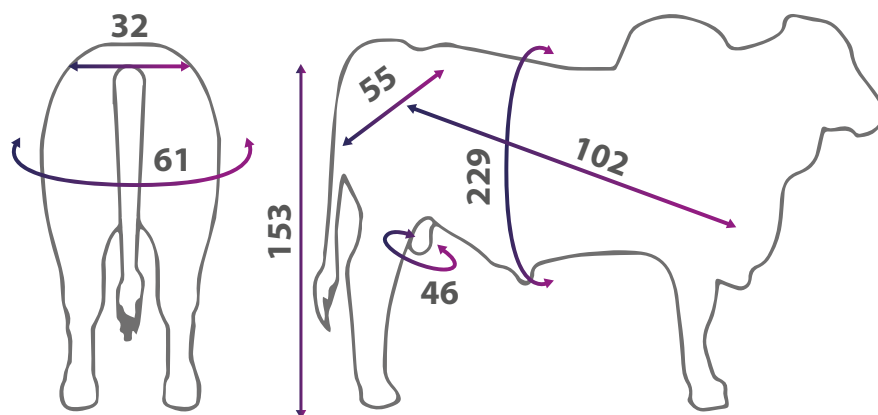

# PREDICCIÓN GENÓMICA 2025

| MBR1316908 | PA4M | PA7M | AOL  | GD   | GA   | EPP   | IEP   |
|------------|------|------|------|------|------|-------|-------|
| DEP        | 3,48 | 6,98 | 3,39 | 0,22 | 0,31 | -2,62 | -0,23 |
| EXA(%)     | 0,6  | 0,58 | 0,56 | 0,53 | 0,56 | 0,67  | 0,57  |



ventas@egenetica.co



+57 3148716214

RG GUADALUPE  
**ANDREE T.E.**  
 507-61

LOS ARUCOS  
**ROCKET T.E.**

516/62



**RAZA:** BRAHMAN ROJO  
**FECHA DE NACIMIENTO:** 18/06/2022  
**NÚMERO:** 516/62  
**REGISTRO:** MBR1391242

LOS ARUCOS ROCKET 516/62 T.E. reúne un pedigree sobresaliente en la raza, por el lado paterno encontramos a RD VENDAVAL 304/73 T.E. y por su lado materno a MR WINCHESTER MAGNUM 999. Hijo del toro número 1 en el ranking de padres sobresalientes ASOCEBU 2024 y de su madre EL CUCHARO KML BRISNA T.E. top 10 del ranking.



**LOS ARUCOS ROCKET 516/62**



# GENEALOGÍA

RD VENDAVAL 304/73 T.E. 304/73  
MBR954033

ANDALUCIA DIOMEDES T.E. 825/5  
MBR637972

RD 698/3 698/3  
HBR566694

EL CUCHARO KML BRISNA T.E. 777/43  
HBR987882

MR WINCHESTER MAGNUM 999  
999/3 MBR641410

LUSITANIA MILLONARIO  
TANQUE T.E. 2649/07 HBR741455

# MEDIDAS BOVINOMÉTRICAS

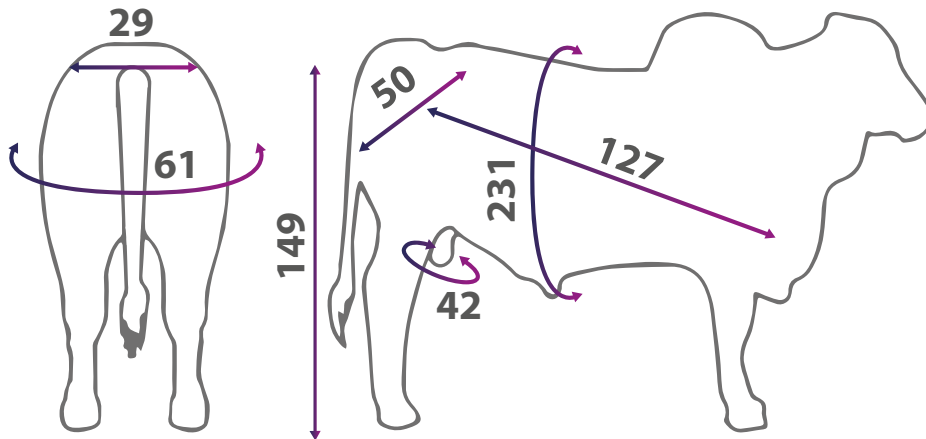

LOS ARUCOS TOPGUN  
**MAVERICK T.E**  
510/62



**RAZA:** BRAHMAN ROJO  
**FECHA DE NACIMIENTO:** 08/07/2022  
**NÚMERO:** 510/62  
**REGISTRO:** MBR1391246

LOS ARUCOS TOPGUN MAVERICK T.E. reúne un pedigree sobresaliente en la raza, por el lado paterno encontramos a RD VENDAVAL 304/73 T.E. y por su lado materno a MR WINCHESTER MAGNUM 999. Hijo del toro número 1 en el ranking de padres sobresalientes ASOCEBU 2024 y de su madre EL CUCHARO KML BRISNA T.E. top 10 del ranking.



**LOS ARUCOS MAVERICK 510/62**



**VER VIDEO** ▶▶

# GENEALOGÍA

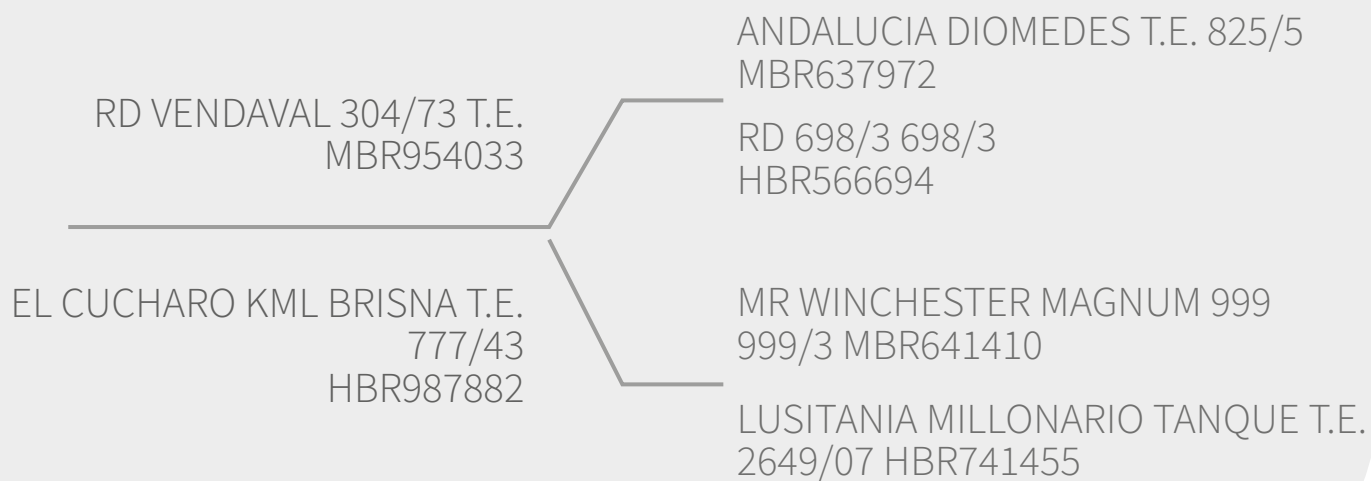

# MEDIDAS BOVINOMÉTRICAS

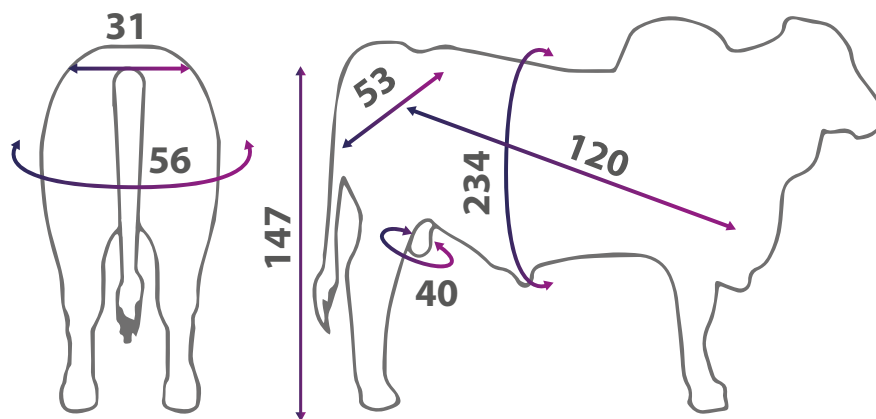

ventas@egenetica.co



+57 3148716214

LOS ARUCOS TOPGUN

**MAVERICK T.E**

510/62



**RAZA:** BRAHMAN ROJO  
**FECHA DE NACIMIENTO:** 07/05/2019  
**NÚMERO:** 091/59  
**REGISTRO:** MBR1228296

Este extraordinario toro es hijo de la vaca 150, una de las vacas de mayor producción en RANCHO GUADALUPE, hija del toro NAPOLEON, que se caracteriza por transmitir el color rojo Guadalupe y reproducir hijas de gran habilidad.

Por el lado paterno, hijo del extraordinario toro TFJ MR SMOKIN GUN 109/7 combinando todas las cualidades de dos grandes representantes de la raza.



**GENÉTICA MADE IN COLOMBIA**  
*para el mundo!*



# GENEALOGÍA

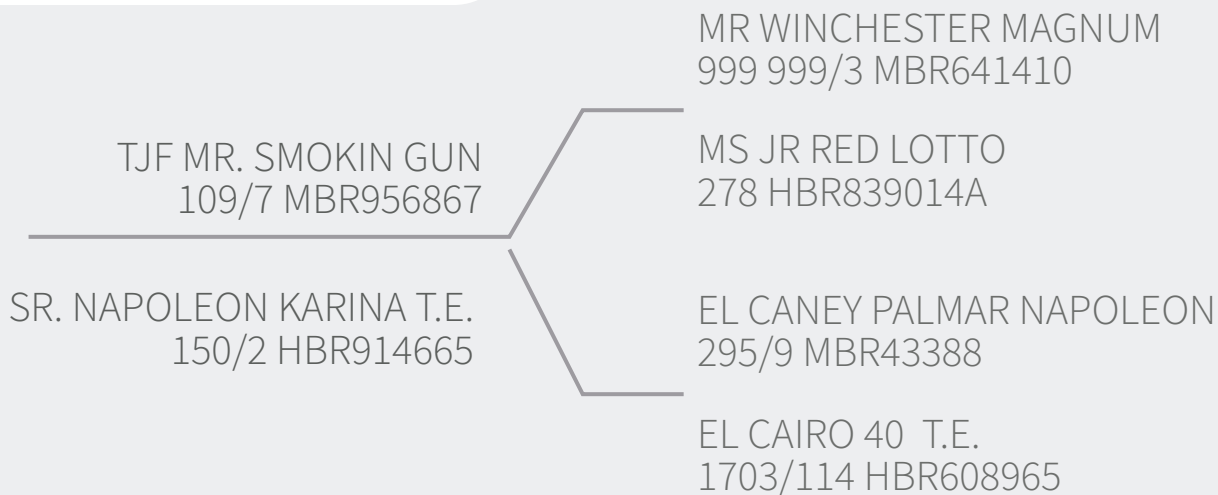

# MEDIDAS BOVINOMÉTRICAS

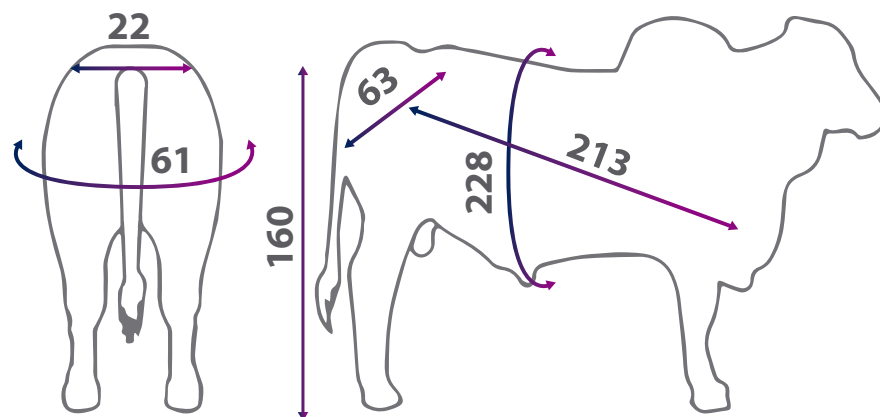

# PREDICCIÓN GENÓMICA

| MBR1228296 | PA4N | PA7N | PA18M | HM7  | EPP   |
|------------|------|------|-------|------|-------|
| DEP        | 0,49 | 3,88 | 11,5  | 0,15 | -1,17 |
| EXA(%)     | 0,93 | 0,58 | 0,57  | 0,51 | 0,65  |



ventas@egenetica.co



+57 3148716214

RG SMOKIN GUN  
**CRUE T.E.**  
091/59

EL CANEY  
**EMBRUJO T.E.**  
039/2

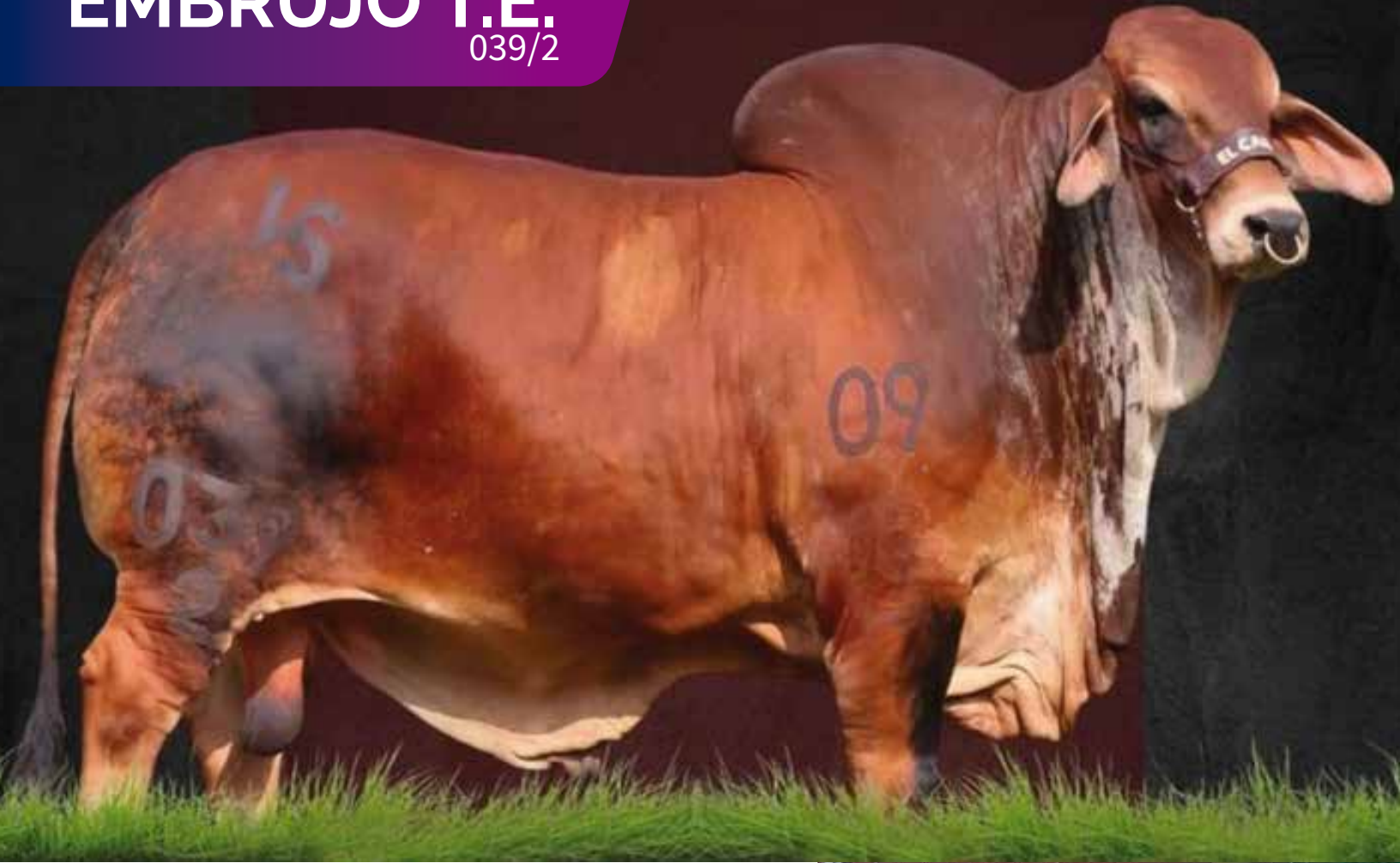

**RAZA:** BRAHMAN ROJO  
**FECHA DE NACIMIENTO:** MBR1363069  
**NÚMERO:** 039/2  
**REGISTRO:** MBR1363069

Hermano completo de la Gran Campeona Nacional Brahman Rojo 2025. Reúne un pedigree de mucha consistencia, hijo de la emblemática vaca EL CANEY HEGEMONIA 742/5, extraordinaria donante de embriones y actual n° 1 en el ranking de madres sobresaliente ASOCEBU, adicional por su lado paterno encontramos al gran SMOKING GUN 109/7. Excelente donante de semen.



HERMANA

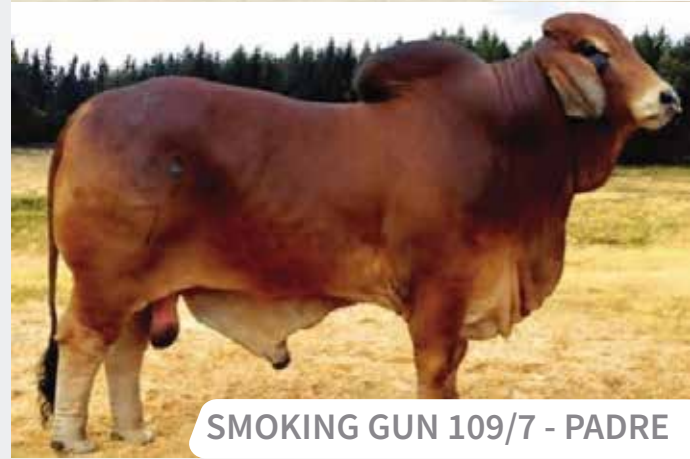

SMOKING GUN 109/7 - PADRE

# GENEALOGÍA

TJF MR. SMOKIN GUN  
109/7 MBR956867

EL CANEY EGEMONIA T.E.  
742/5 HBR1054070

MR WINCHESTER MAGNUM  
999 999/3 MBR641410

MS JR RED LOTTO  
278 HBR839014A

EL CANEY SINGIN ROJO GRANDE  
937/6 MBR663578

MONTERREY VERNON VICTORIA T.E.  
813/81 HBR882803

# MEDIDAS BOVINOMÉTRICAS

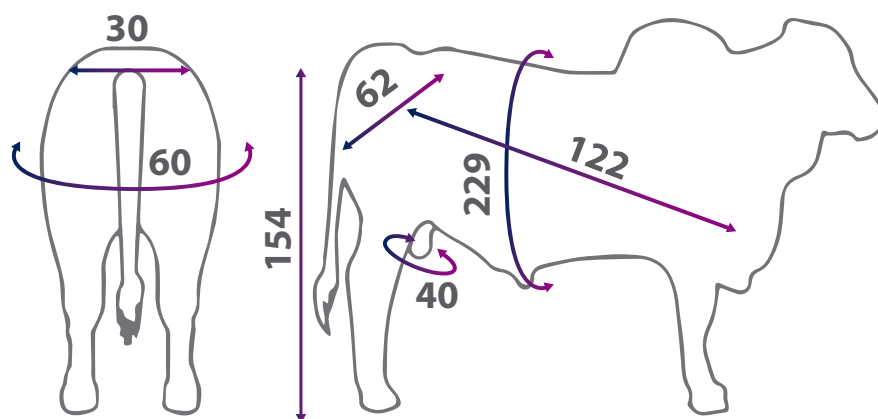

ventas@egenetica.co



+57 3148716214

EL CANEY  
**EMBRUJO T.E.**  
039/2

HSS 020

# TIRSO

SANTA MARIA 717/40



**RAZA:** BRAHMAN ROJO  
**FECHA DE NACIMIENTO:** 30/07/2020  
**NÚMERO:** 717/40  
**REGISTRO:** MBR1282490

HSS 020 TIRSO SANTA MARIA posee una genómica destacable, con ganancias de peso sobresalientes, fertilidad, aptitudes cárnicas y habilidad materna a los 4 y 7 meses, característica deseada en la raza. Adicionalmente posee un fenotipo sobresaliente, donde se resalta su caracterización racial, profundidad, línea dorsal fuerte, longitud, pigmentación y masculinidad, razón por la cual el toro obtuvo los títulos de toro Brahmán rojo del año 2024 dada su excelente participación en las diferentes ferias nacionales y el título de toro del mundo, distinción recibida en la feria de Houston 2025.



[WWW.EGENETICA.CO](http://WWW.EGENETICA.CO)

EL CUCHARO KML TYLAN T.E. - PADRE

# GENEALOGÍA

EL CUCHARO KML TYLAN T.E.  
020/72 MBR1152880

B.G. INCAS 064 564/7 T.E.  
564/7 HBR1134361

EL CANEY SINGIN ROJO GRANDE  
937/6 MBR663578

EL CUCHARO 014/75 WENDY T.E.  
014/75 HBR1068158

LOS INCAS ELEGANTE 064 T.E.  
064/10 MBR824710

MONTERREY VERNON VICTORIA T.E.  
813/81 HBR882803

## MEDIDAS BOVINOMÉTRICAS

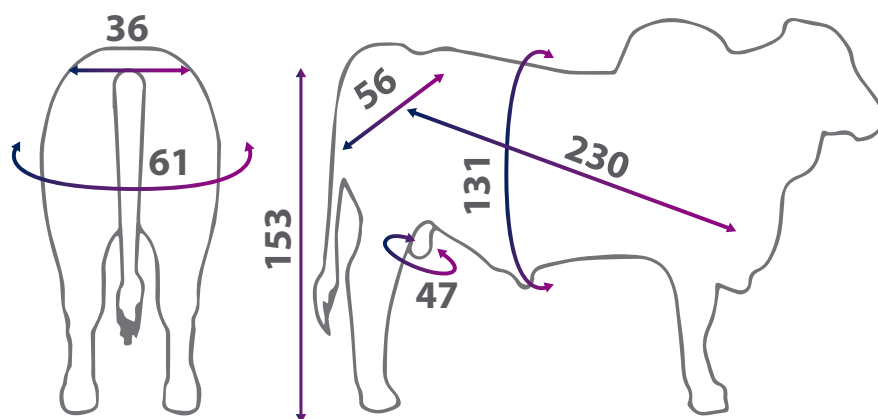

## PREDICCIÓN GENÓMICA

| MBR1282490 | PA4N  | PA7N  | PA12M | PA18M | AOL  | HM7  | HM7  | EPP   |
|------------|-------|-------|-------|-------|------|------|------|-------|
| DEP        | 11,06 | 10,91 | 11,88 | 15,96 | 3,48 | 1,07 | 0,06 | -2,03 |
| EXA(%)     | 0,53  | 0,53  | 0,52  | 0,51  | 0,5  | 0,47 | 0,46 | 0,55  |



ventas@egenetica.co



+57 3148716214

HSS 020

**TIRSO**

SANTA MARIA 717/40



**RAZA:** BRAHMAN ROJO  
**FECHA DE NACIMIENTO:** 19/05/2016  
**NÚMERO:** 491/56  
**REGISTRO:** MBR1105523

Es un toro que se caracteriza por tener una extraordinaria caracterización racial, de tamaño medio, largo y masculino. Con buen tercio medio, excelente musculatura, buenos aplomos, que se caracteriza por heredar a toda su producción el color rojo Guadalupe que todos quisieran en las ganaderías, además este magnífico ejemplar hace parte del programa de exportación a Pakistan y al sur del continente.

Es hijo de la famosa vaca ENRIQUETA 073/4 y su padre dividió la genética del Brahman Rojo en dos, el Lusitania MR Millonario 1562/14.

**Exposiciones:**

- 57 FERIA AGROINDUSTRIAL Y NACIONAL DE LA GANADERIA -MONTERIA: Primer puesto machos de 12 a 13 meses
- 71 FERIA NACIONAL CEBU 2018: Primer puesto Machos de 30-33 meses
- 1 EXPOCEBU CAUCASIA 2018: Campeón Joven y Gran Campeón



**MADRE**

# GENEALOGÍA

LUSITANIA MR MAXMILLION  
513/29 MBR413440

LUSITANIA MR MILLONARIO  
1562/14 MBR575639

LUSITANIA 859  
859/N9 HBR439167

RG AGROVEL ENRRIQUETA T.E.  
073/4 HBR978825

AGROVEL VERNON MILLONARIO T.E.  
381/75 MBR638375

SR. NAPOLEON SARITA T.E.  
875/8 HBR1022213

## MEDIDAS BOVINOMÉTRICAS

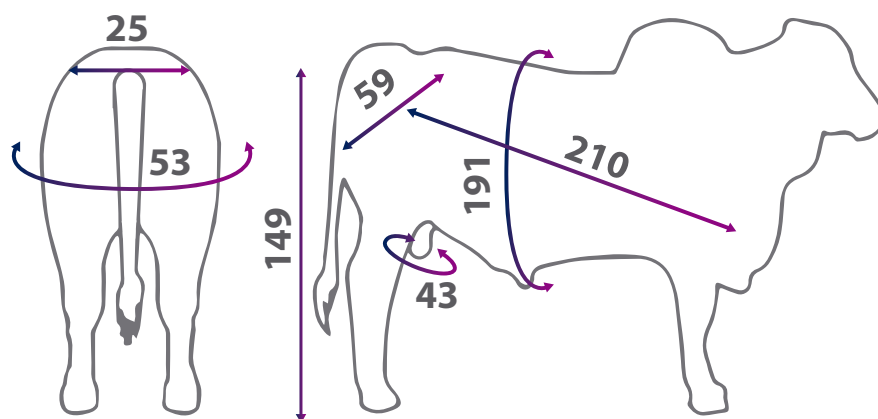

## PREDICCIÓN GENÓMICA

| MBR1105523 | PN   | PA7N | PA18M | GD   | GA   | AOL  | HM7  | EPP   |
|------------|------|------|-------|------|------|------|------|-------|
| DEP        | 0    | 3,1  | 14,2  | 0,38 | 0,43 | 3,6  | 0,64 | -2,37 |
| EXA(%)     | 0,93 | 0,78 | 0,71  | 0,57 | 0,59 | 0,59 | 0,62 | 0,71  |



ventas@egenetica.co



+57 3148716214

RG MILLONARIO

**PEGASSO II T.E.**  
491/56

CV CHAQUIRA81

POREÑO T.E.

126/24



**RAZA:** BRAHMAN ROJO  
**FECHA DE NACIMIENTO:** 28/02/2024  
**NÚMERO:** 126/24  
**REGISTRO:** MBR1439681

CHAQUIRA POREÑO es un toro con excelente caracterización racial, pigmentación, línea dorsal fuerte, excelente tercio medio, musculatura sobresaliente especialmente en el tren posterior y buen prepucio.

Adicional es un toro con excelente fertilidad y con una línea genética abierta.



POREÑO 126/24



VL ROJO GRANDE 4/95 - ABUELO MATERNO

[WWW.EGENETICA.CO](http://WWW.EGENETICA.CO)

# GENEALOGÍA

B.A.VERNON CHEROKEE  
19/9 MBR470182

AGROVEL  
VERNON MILLONARIO T.E.  
81/75 MBR638375

JUDEA FELISA  
369/8 HBR383422

CV LIMONES 4/95 LAURITA T.E.  
307/13HBR933589

VL ROJO GRANDE  
4/95 MBR217284

CV LIMONES JJ SERENATA  
118 T.E 118/59 HBR783802

## MEDIDAS BOVINOMÉTRICAS

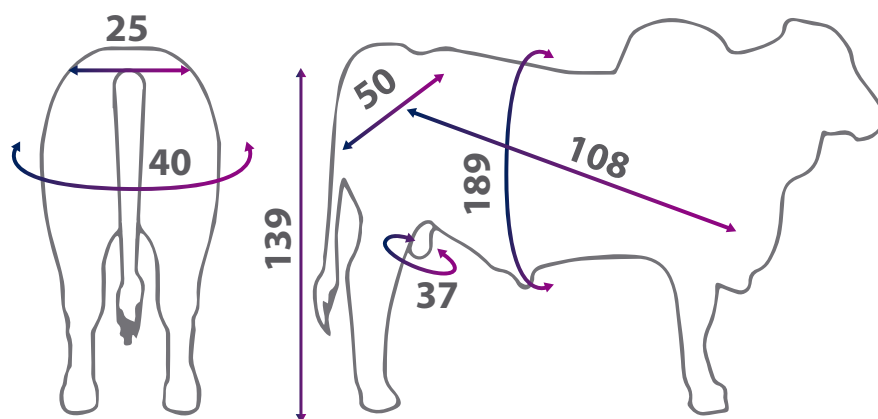

## PREDICCIÓN GENÓMICA

| MBR1439681 | PN    | PA4N | PA7N | PA12M | PA18M | AOL  | GD   | HM4  | HM7  | EPP  |
|------------|-------|------|------|-------|-------|------|------|------|------|------|
| DEP        | -1,63 | 2,2  | 4,99 | 6,37  | 4,87  | 4,06 | 0,25 | 0,63 | 0,34 | -,68 |
| EXA(%)     | 0,76  | 0,67 | 0,67 | 0,67  | 0,66  | 0,63 | 0,61 | 0,62 | 0,62 | 0,64 |



ventas@egenetica.co



+57 3148716214

CV CHAQUIRA81

**POREÑO T.E.**

126/24